List: 1300 / 297 mm

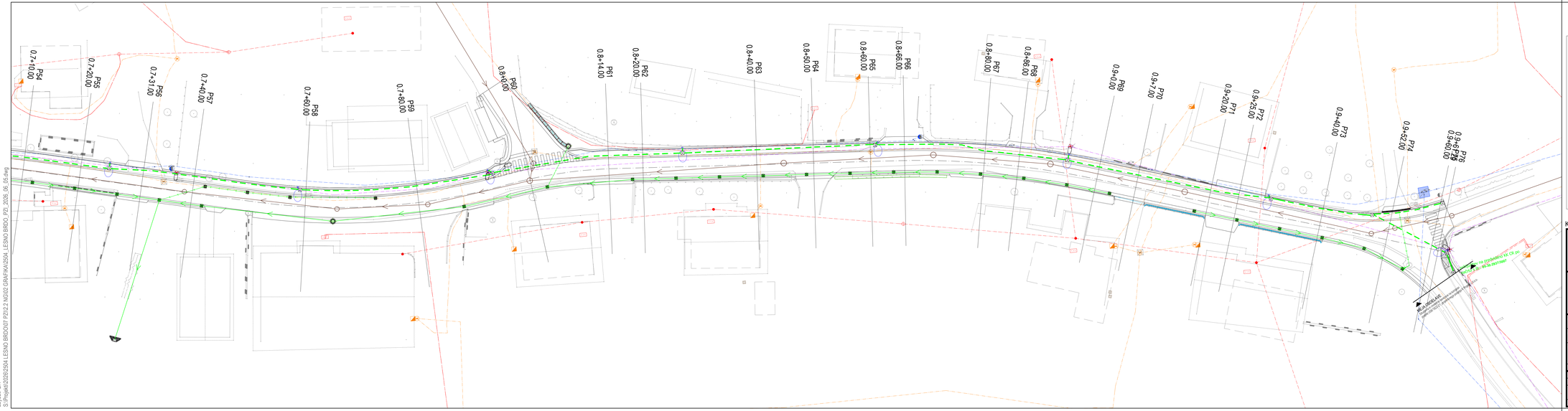

LESNO BRDO, JP-966811

L E G E N D A :

OBSTOJEČI KOMUNALNI VODI

- *Vodovod*
- *Elektrovod*
- *Telekomunikacijski vod*
- *Elektrovod CR*
- *Odstranitev napeljave*

PREDVIDENI KOMUNALNI VODI S PREDMETNIM NAČRTOM

- *EK kanalizacija (kablovod CR)*
- *EK kanalizacija (kablovod TK)*
- *Vodovod (prestavitev)*
- *Meteorni kanal (primarni kanal)*
- *Meteorni kanal (sekundarna kanalizacija)*

PREDVIDENI KOMUNALNI VODI Z LOČENO DOKUMENTACIJO

- *Fekalni kanal (tlačna kanalizacija)*
- *Fekalni kanal (tlačna kanalizacija)*
- *Elektrovod (za potrebe tlačne kanalizacije)*

N

List 4/4

Koordinatni sistem - D96/TM

Naročnik investicije:	Dopolnitev	Datum
OBČINA VRHNIKA Tržaška cesta 1 1360 Vrhnika		

Projektant vodilni:	NAZIV	IME in PRIIMEK	ident. št. UZI	Podpis
K Projekt L Projektiranje in inženiring d.o.o. Tbilisijska cesta 61, 1000 Ljubljana OS: 1810 MŠ: 5141769.089	VP:	Janko Kaš , u.d.i.g.	G-2070	
	VN:	Janko Kaš , u.d.i.g.	G-2070	
	Sodelavec:	Jan Kallar, d.i.g. (UN)		
	Sodelavec:			
	Sodelavec:			

Objekt/lokacija:	Rekonstrukcija ceste Lesno Brdo, JP-966811	Št. proj:	U 042504-26
		Št. načrta:	2504-26
Del objekta:		Šifra CC:	2112
Vsebina načrta:	ZBIRNA SITUACIJA KOMUNALNIH NAPELJAV	Vrsta načrta:	2.1 - NAČRT GRADBENIŠTVA « Rekonstrukcija ceste »
Vrsta projekta:	PZI Merilo: 1:250	Datum:	April 2026

Št. odseka:	Arhivska št.:	Fascikelj/del:	Šifra načrta:	Crna knjiga arhiva:
966811		004.2101	104	
Št. priloge:	G.4.4		ident. št. načrta:	2504-26/G.4.4

09 Jun. 2026 - 12:33
Layout: G.4.4
S:\Projekti\2026\2504 LESNO BRDO\07 PZI\2.2 N\02 GRAFIKA\2504_LESNO BRDO_PZI_2026_06_05.dwg